

Fasade Nord

1:150

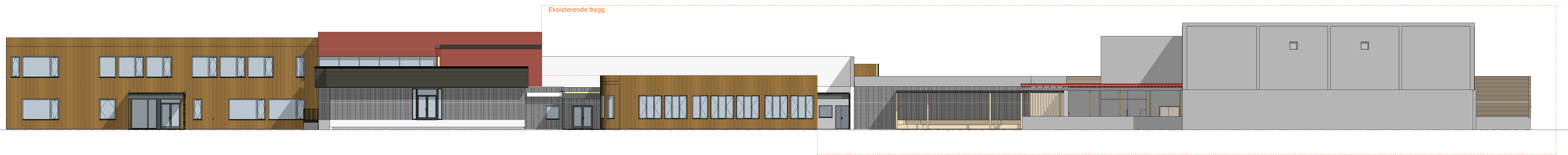

Fasade Sør

1:150



Fasade Vest

1:150

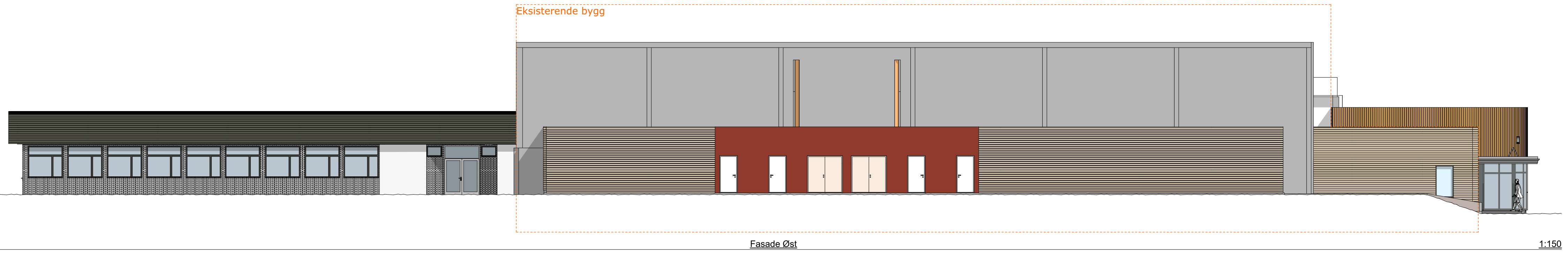





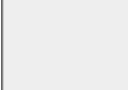

Fasade Øst

1:150

Under arbeid			
REV.	ENG.	DRG.	DRG.
PROSJEKTLEDER:	FORB. NR.:	PROSJEKT:	PROSJEKT:
Os	133/28	2550	Os i Østergalen
TILBET AV:	KONTROLLERT AV:	DATE:	FORBET:
AS	AS	AS	AS
PROSJEKT:	PROSJEKTNR.:		
Os Skole	25-0572		
TILBET AV:	TILBET NR.:		
Fasade Nord og Vest	ARK-3-3-01		
STATUS:	MÅLSTAV:		
Arbeidstegning	1:150		
TILBETAV:			
Os Kommune			
BROSJYR:			
NORGESHUS Kjellmark			
<small> INGENIØR: OS ARKITEKTONTKRET NORGESHUS AS, PB 141, 2221 MELAND, TLF. 72 85 49 00 REVISOR: OS ARKITEKTONTKRET NORGESHUS AS, PB 141, 2221 MELAND, TLF. 72 85 49 00 NORGESHUS AS, TILBET NR. 2550, DATUM 13.03.2018, TILBET NR. 2550, DATUM 13.03.2018, TILBET NR. 2550, DATUM 13.03.2018 </small>			
			REV.:
			01 - UA

Farger som er brukt i eksisterende bygg:

Hvor:	Materialtype:	Fargekode:	Fargebeskrivelse:	Kommentar:	Illustrasjon:
Tak	papp	-	mark grå	-	
Vegger rundt hall inkl. beslag	Placc m/altplater	RR21 lys grå	bliv: NCS 2502-6 (lys grå)	-	
Vegger rundt hall i prefab. betongelementer	glatt betong grunnet for maling	NCS S 4502-8	mark grå	evt. ubehandlet overflate	
Sidbygg beklødding:	Dobbeltlaset beklødding bliv som på eks. bygg	2 x oljeklebs NCS S 4010-Y10R	varm grågul	-	
Sidbygg påklødding hovedinngang	Fornica Exterior	seade lammet K201TLN NCS S 5040-B	blå	-	
Sidbygg påklødding for øving	Fornica Exterior	seade lammet K209SLN NCS S 4020-Y20R	rød	-	
vinduskamer, dører og porter	aluminium	RAL 9006	sølvgrå	orientert som Placc	
dør, hovedinngang og skoleinngang	aluminium	RAL 7005	mark grå	-	



RAL-kodene for vinduer og dører videreføres fra det eksisterende bygget. De nye tilbyggene kles med Talgø Oker for å videreføre den gule fargen som finnes ved dagens inngangsparti. For å skape en helhet tas også de røde feltene fra eksisterende bygg opp igjen i det nye mellombygget/inngangspartiet, men i en noe mer dempet rødtone.

RAL 7005 på glassfasade og dører ved biblioteket og i inngangspartiet:

NCS S 4040-Y80R på mellombygget

RAL 9006 på vinduer

NCS S 4050-Y80R på eksisterende bygg

Talgø Oker på nye tilbygg

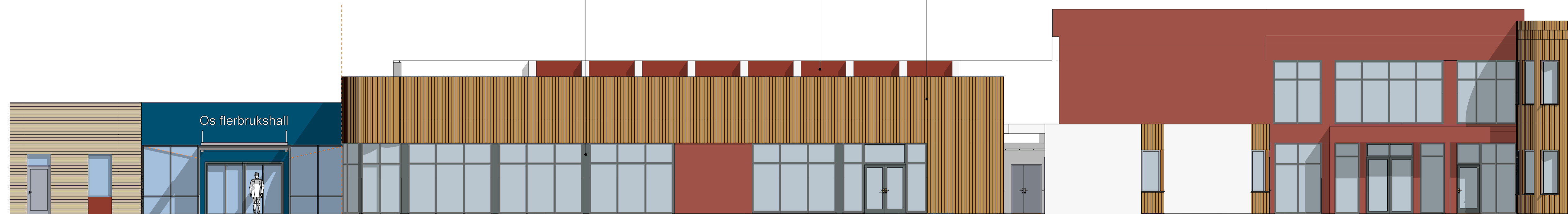

MERKNADER:

Under arbeid

Rev.	Endr.	Dato	Beskrivelse	Sign.	Kont.

BYGGEKOMMUNE: Os	GNR/BNR: 113/28	POSTNR: 2550	POSTSTED: Os i Østerdalen
TEGNET AV: AS	KONTROLLERT AV:	DATE:	FORMAT: A1
PROSJEKT: Os Skole	PROSJEKTNR.: 25-0572		
TEGNINGEN VISER: Farger	TEGNING NR.: ARK-3-3-02		
STATUS: Arbeidstegning	MÅLSTOKK: 1:100		

TILTAKSHAVER:
Os Kommune

BYGGEFIRMA:

INGENDR- OG ARKITEKTKONTORET NORGESHUS AS, PB 161, 7223 MELHUS, TLF: 72 85 69 00
 TEGNINGEN ER BESKYTTET ETTER LOV OM OPPHavsRETT OG EIES AV NORGESHUS AS. TEGNINGER SKAL IKKE BENYTTES UTEN VÅR TILLATELSE.

REV.
01 - UA